

901B 20X30

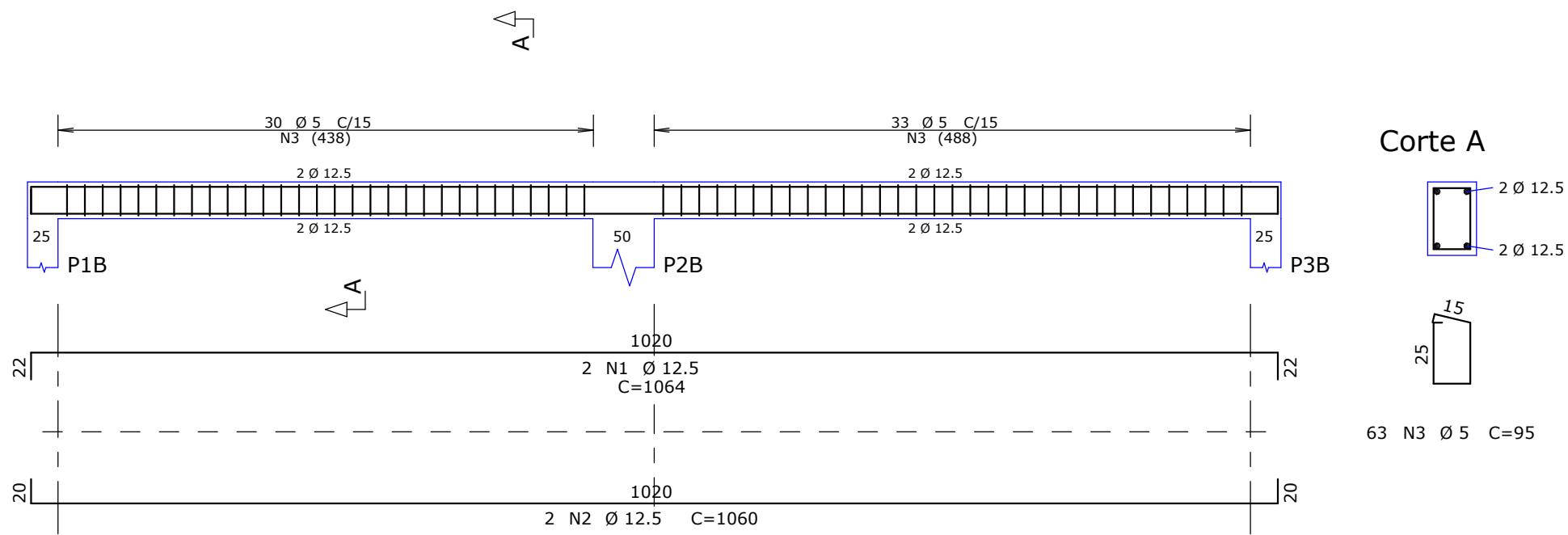

902B 20X30

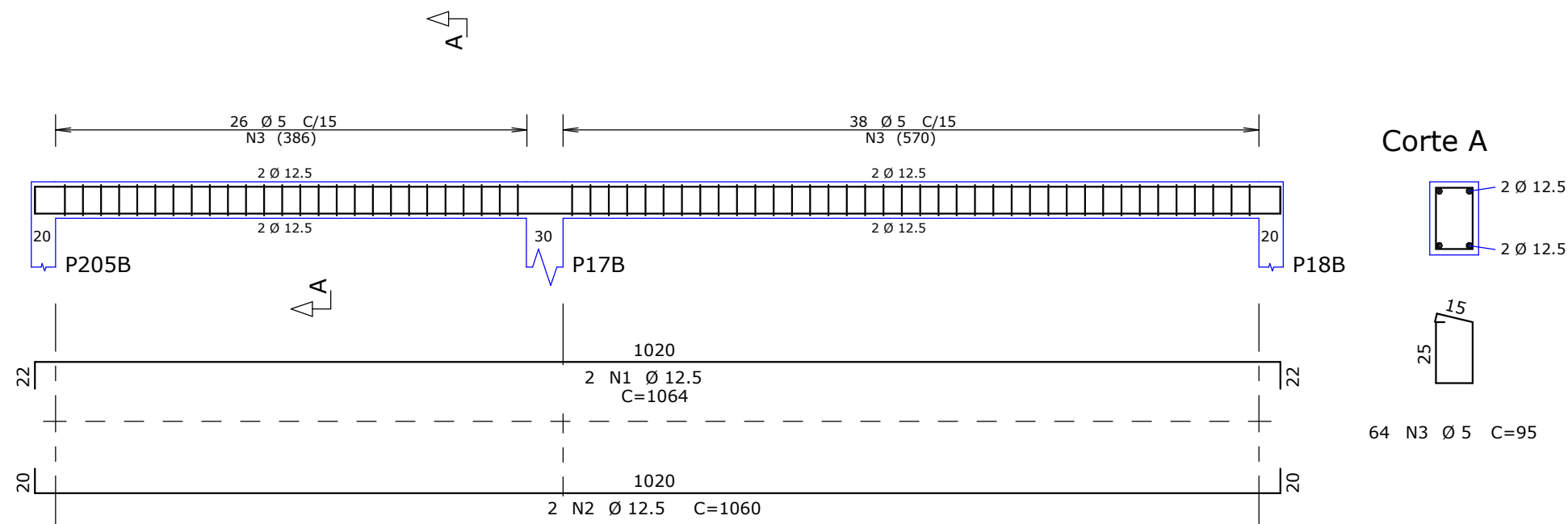

903B 20X30

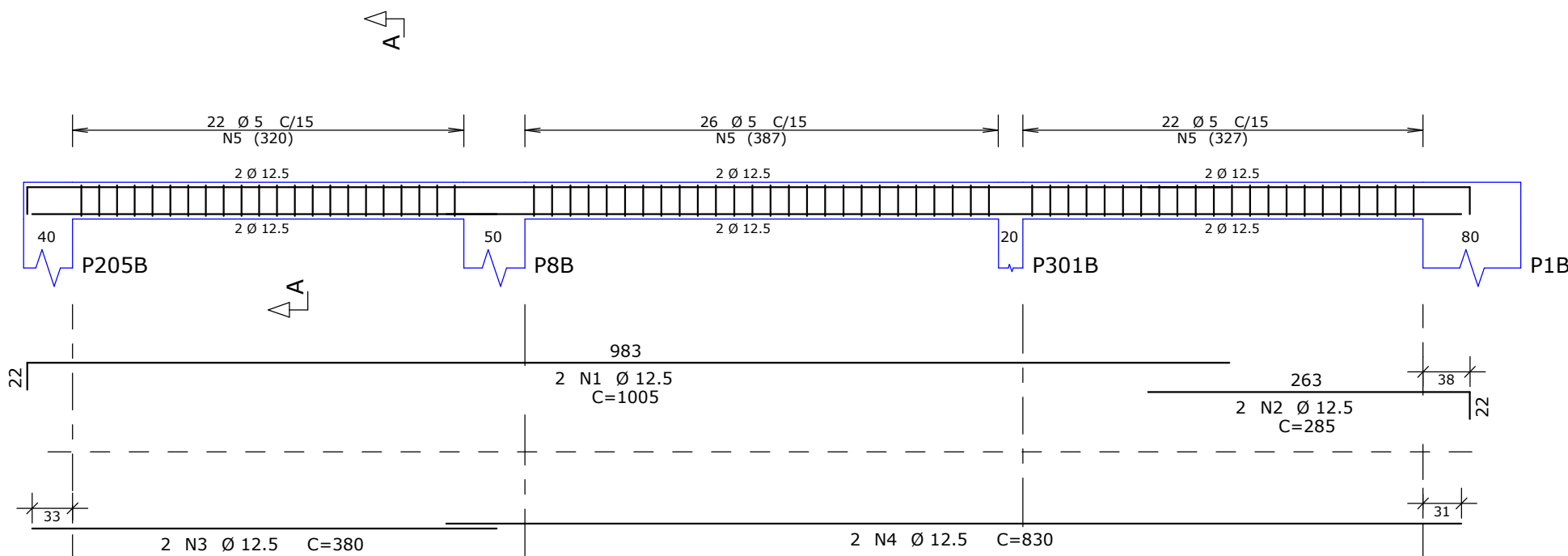

904B 20X30

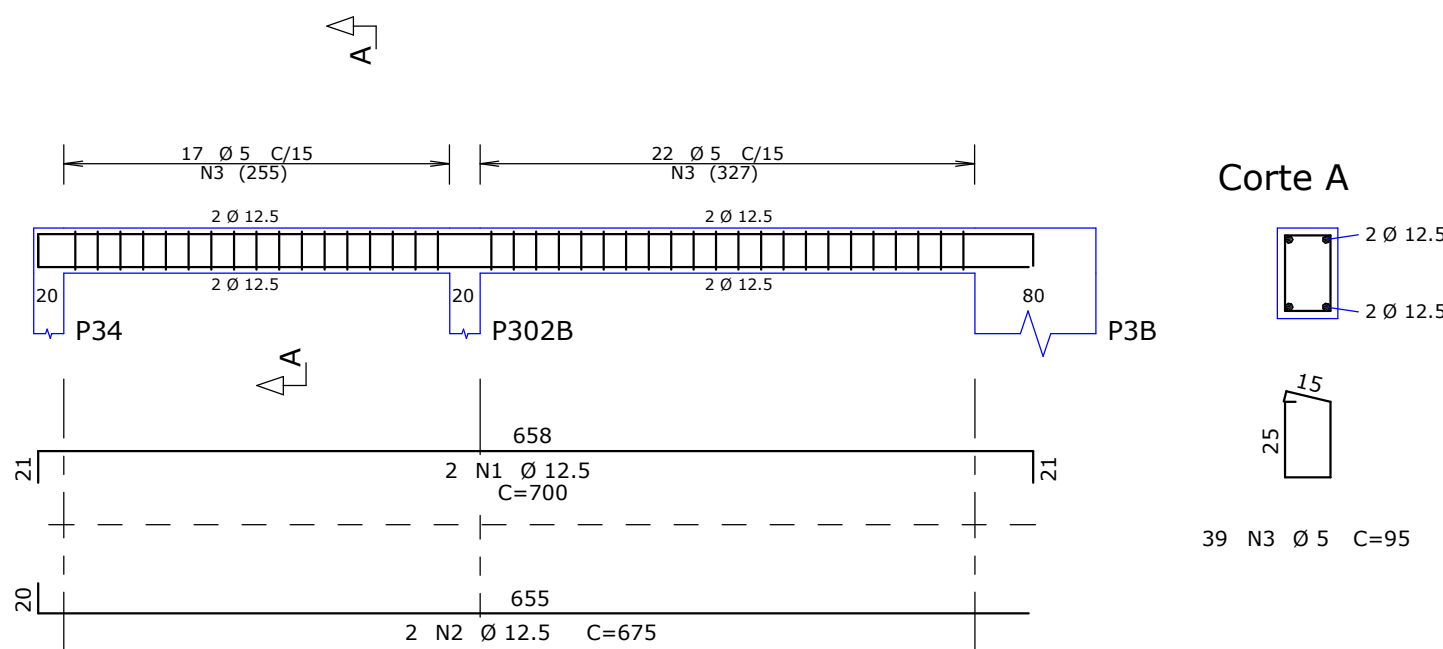

V905B 20X30

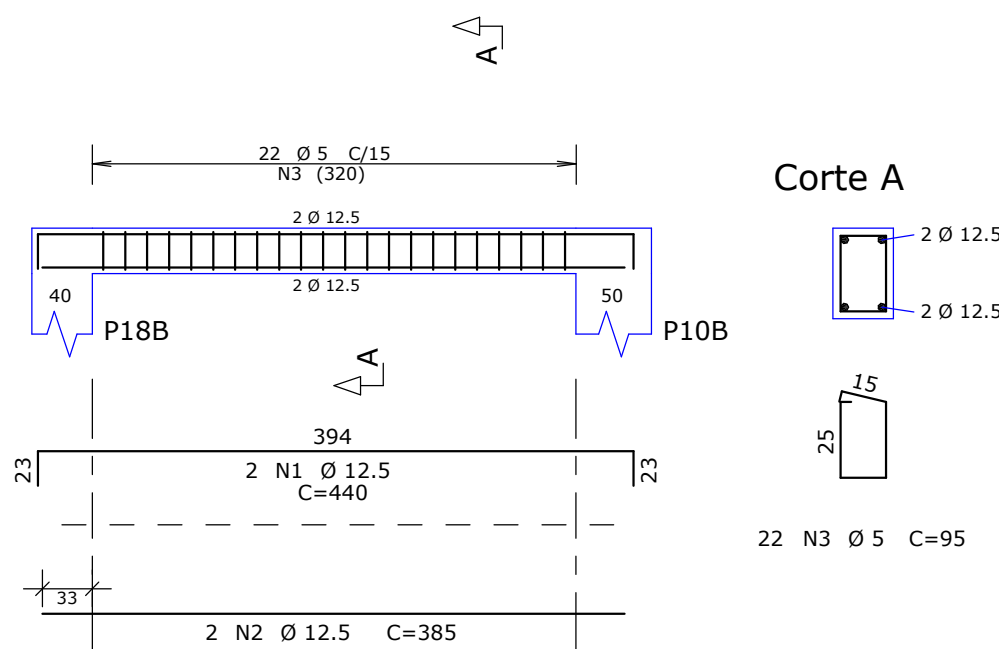

ESPECIFICAÇÕES DE PROJETO

1. UNIDADES EM CENTÍMETROS, NÍVEIS EM METROS, EXCETO ONDE INDICADO O CONTRÁRIO;
2. ESTE PROJETO ATENDE AS ESPECIFICAÇÕES DA NORMA NBR-6118:2014;
3. AS ARMADURAS DEVERÃO ESTAR LIMPAS, DE ACORDO COM O QUE SE ESTABELECE NAS NORMAS DE EXECUÇÃO, COM AS FERRAGENS DEVIDAMENTE POSICIONADAS CONFORME INDICA O PROJETO, UTILIZANDO-SE DE POSICIONADORES E ESPAÇADORES ADEQUADOS, GARANTINDO OS COBRIMENTOS;
4. AÇOS: CASO (fy ≥ 500MPa) / CA60 (fy ≥ 600MPa);
5. PREVER INSERTS METÁLICOS PARA FIXAÇÃO DA ESTRUTURA METÁLICA, NOS ELEMENTOS PERTINENTES (VER PROJETO DE ESTRUTURA METÁLICA);
6. DEMAIS CONSIDERAÇÕES VIDE PRANCHA DE FORMAS;
7. TODAS AS MEDIDAS E DIMENSÕES DEVERÃO SER CONFERIDAS NA OBRA.

COBRIMENTOS MÍNIMOS	
ELEMENTOS	VALORES (cm)
VIGAS E PILARES	2,5
LAJES	2,0
FUNDAÇÕES	2,5

PLANTA CHAVE

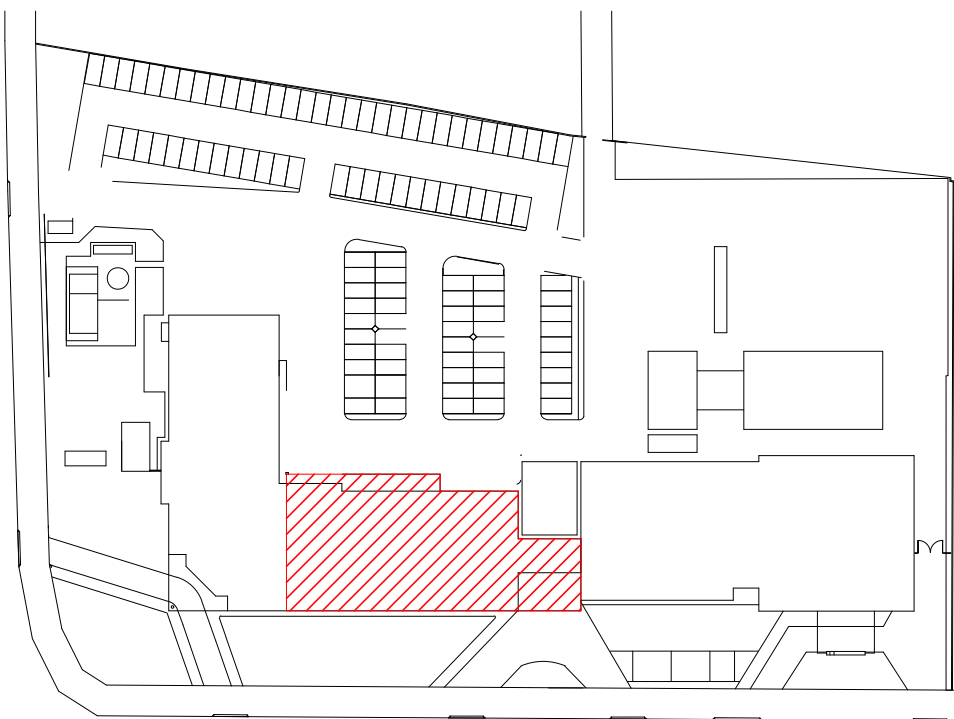

R00	30/08/2021	EMISSAO INICIAL	
REVISAO		DATA	ASSUNTO
MEP-ARQUITETURA E PLANEJAMENTO LTDA - EPP			
Rua Milton Gavetti, 369 - Jd. Universitario - Londrina - PR - CEP: 86050-720			
FONE/FAX: 0XX43- 3328-1020 / E-mail: mep@meparquitelura.arq.br / Site: www.meparquitelura.arq.br			
Medidas em centímetros.		Conteiner medidas no local.	
O valor da cota prevalece ao da escala.		Antes de qualquer alteração consultar o responsável pelo projeto.	
* TODO O CONTEUDO DESTA PLANILHA E PROPRIEDADE INTELECTUAL DA EMPRESA - DIREITOS AUTORAIS RESERVADO*			
 Thiago F.S. Xavier Autor do Projeto THIAGO FERNANDO SIEGA XAVIER ENG. CIVIL CREA PR-105125/D		Projeto	
		PROJETO ESTRUTURAL	
		Obras	
		HOSPITAL REGIONAL DE PRONTO SOCORRO - HRPS	
		Proprietário	
		MUNICIPIO DE PELOTAS	
		Local	
		AV. BENTO GONÇALVES, Nº 4590 - PELOTAS/RS	
 MEP - Arquitetura e Planejamento Ltda. - EPP		Assunto	
		ARMADURAS BLOCO B - VIGAS (24/30)	
		Código Cliente: 554	
		Desenho: PVF	
		Arquivo Cód: 554 HRPS-PE-ESTR-264-ARM-BLB-VIG_R00	
		PRANCHA	
		EC 264	
		Escala Desenho - Indicada	